

Dienststelle:

**Gemeinde
Schweitenkirchen**

Hauptstr. 29
85301 Schweitenkirchen

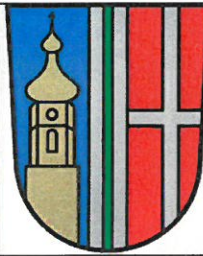

Ort, Tag:

Schweitenkirchen, den 13.10.2023

**Bekanntmachung
über die Aufhebung des Beschlusses zur
Aufstellung des Bebauungsplanes
Nr. 70 „Aufham - Dorfanger“**

I.) Der Gemeinderat der Gemeinde Schweitenkirchen hat am 10.10.2023 die Aufhebung des Aufstellungsbeschlusses für den Bebauungsplan Nr. 70 „Aufham - Dorfanger“ aufgrund der aktuellen Rechtslage zum § 13b BauGB beschlossen. Die Aufhebung des Aufstellungsbeschlusses wird hiermit öffentlich bekannt gemacht.

II.) Der Geltungsbereich liegt in Mitten der Ortschaft Aufham. Es liegt östlich der Otterbachstraße und südlich der Hochfeldstraße angrenzend an das Wohnhaus Otterbachstraße 38. Der Geltungsbereich beinhaltet das Flurstück 45 der Gemarkung Aufham und ergibt sich aus nebenstehendem Lageplan.

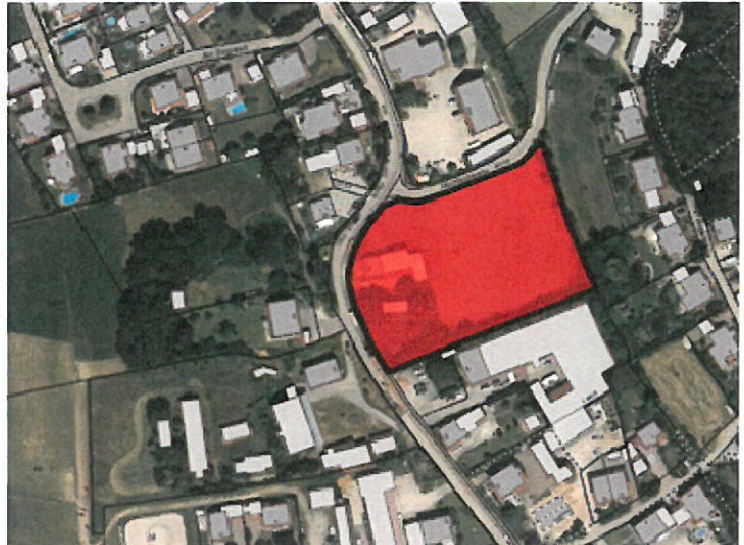

Gemeinde Schweitenkirchen, 13.10.2023

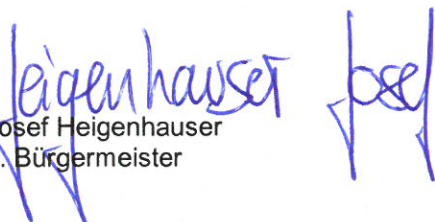
Josef Heigenhauser
1. Bürgermeister

Angeheftet am:

Abgenommen am: