

Dienststelle:

**Gemeinde
Schweitenkirchen**

Hauptstr. 29
85301 Schweitenkirchen

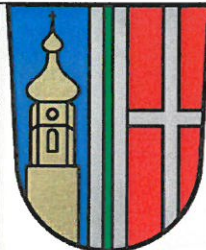

Ort, Tag:

Schweitenkirchen, den 13.10.2023

**Bekanntmachung
über die Aufhebung des Beschlusses zur
Aufstellung des Bebauungsplanes
Nr. 65 „Giegenhausen – St.-Marien-Weg“**

I.) Der Gemeinderat der Gemeinde Schweitenkirchen hat am 12.09.2023 die Aufhebung des Aufstellungsbeschlusses für den Bebauungsplan Nr. 65 „Giegenhausen – St.-Marien-Weg“ aufgrund der aktuellen Rechtslage zum § 13b BauGB beschlossen. Die Aufhebung des Aufstellungsbeschlusses wird hiermit öffentlich bekannt gemacht.

II.) Der Geltungsbereich liegt im Südosten der Ortschaft Giegenhausen, nördlich und südlich der Ortsstraße „St.-Marien-Weg“, am östlichen Ortsausgang Richtung Schmiedhausen. Der Überplanungsbereich beinhaltet folgende Flurstücke: Fl.Nr.: 543 (Teilfläche), 612/3 und 612/4 (Teilfläche) Gem. Schweitenkirchen und ergibt sich aus nebenstehendem Lageplan.

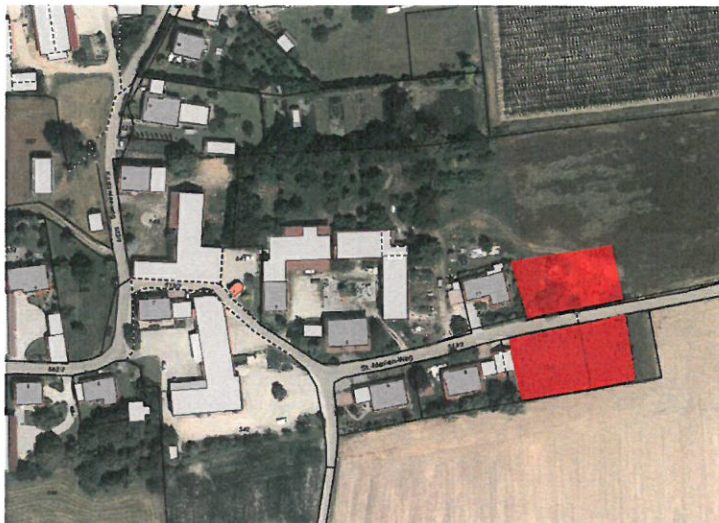

Gemeinde Schweitenkirchen, 13.10.2023

Heigenhauser Josef
Josef Heigenhauser
1. Bürgermeister

Angeheftet am:

Abgenommen am: